



Razonamiento Verbal

Preguntas modelo
examen de acceso a la educación superior





Modelo Z

Ejercicios

RAZONAMIENTO VERBAL

Opción Múltiple

Elige la opción que complete mejor el enunciado o que responda mejor a la pregunta.

1.  www.riolearning.com
- Elegir dos palabras que completen la analogía:
- es a periódico como pinacoteca es a
- A. El País - Pintura
 - B. Diario - Cuadro
 - C. Rotatorio - Estable
 - D. ABC - Picasso
 - E. Hemeroteca - Cuadro
2.  www.riolearning.com
- Elegir dos palabras que completen la analogía:
- es a aldea como ciudadano es a
- A. Pueblo - Población
 - B. Camino - Calle
 - C. Sombrero - Suela
 - D. Vereda - Avenida
 - E. Aldeano - Ciudad
3.  www.riolearning.com
- Entre el grupo de palabras, escoja aquella palabra cuya función gramatical se distinga claramente de las otras 4.
- A. Negación
 - B. Duda
 - C. Cariño
 - D. Afirmación
 - E. Perplejidad
4.  www.riolearning.com
- Elegir dos palabras que completen la analogía:
- es a cadena como cuenta es a
- A. Encadenar - Collar
 - B. Reloj - Perla
 - C. Hierro - Collar
 - D. Eslabón - Collar
 - E. Eslabón - Perla

14. *-----*-----*-----* www.riolearning.com *

Elegir dos palabras que completen la analogía:

..... es a España como Texas es a

- A. Cataluña - Estados unidos
- B. Madrid - Nueva York
- C. Valencia - Colorado
- D. Portugal - Cánada
- E. Galícia - Méjico

15. *-----*-----*-----* www.riolearning.com *

Señale el antónimo correcto de la siguiente palabra:

Inservible

- A. Entero
- B. Caro
- C. Útil
- D. Bueno
- E. Ninguna

16. *-----*-----*-----* www.riolearning.com *

.....: Inicio de una acción que se frustra antes de llegar a su término.

- A. intento
- B. fingimiento
- C. reaccion
- D. simulacro
- E. conato

17. *-----*-----*-----* www.riolearning.com *

En el grupo de palabras existe una que no forma parte de la serie. Averigüe cual:

- A. zrora
- B. jtlnaee
- C. bluiiaa
- D. zoanbrga
- E. allis

18. *-----*-----*-----* www.riolearning.com *

Conectores Lógicos

Un ecosistema es un sistema ecológico,, una entidad circunscrita en el tiempo el espacio que incluye no solo los organismos que en ella habitan también las condiciones físicas.

- A. es decir - y - sino
- B. por ende - o - así mismo
- C. vale decir - pero - si no
- D. o sea - asimismo - si no
- E. asimismo - o - pues

19. *-----*
Hay serias dudas respecto a la imparcialidad con la que se desarrolla el juicio contra los acusados de corrupción.

- A. probidad
- B. indigencia
- C. sobriedad
- D. santidad
- E. templanza

20. *-----*
Elegir dos palabras que completen la analogía:

..... es a guerrero como pluma es a

- A. Combate - Paloma
- B. Taza - Tinta
- C. Armadura - Volar
- D. Espada - Escritor
- E. Uniforme - Tintero

21. *-----*
Señale el antónimo correcto de la siguiente palabra:

Bajar

- A. Ninguna
- B. Tregar
- C. Crecer
- D. Hundir
- E. Subir

22. *-----*
Busque la palabra diferente dentro del grupo de palabras enlistadas. Existen 4 palabras que se parecen y solo 1 diferente.

- A. Alquitrán
- B. Resina
- C. Betún
- D. Asfalto
- E. Brea

23. *-----*
En el grupo de palabras existe una que no forma parte de la serie. Averigüe cual:

- A. tgoa
- B. orlo
- C. iorcnaa
- D. smea
- E. rrope

29. *-----* www.riolearning.com*

Jamás nos hinquemos de rodillas ante la arbitrariedad, luchemos contra ella.

- A. deferencia
- B. democracia
- C. ecuanimidad
- D. contumacia
- E. coherencia

30. *-----* www.riolearning.com*

Entre el grupo de palabras, escoja aquella palabra cuya función gramatical se distinga claramente de las otras 4.

- A. Cual
- B. Acaso
- C. Que
- D. Quienes
- E. Cuales

31. *-----* www.riolearning.com*

Señale el antónimo correcto de la siguiente palabra:

Ancho

- A. Oprimido
- B. Pequeño
- C. Flaco
- D. Estrecho
- E. Ninguna

32. *-----* www.riolearning.com*

Elegir dos palabras que completen la analogía:

..... es a calzada como teja es a

- A. Caminante - Barrio
- B. Rueda - Canalón
- C. Tráfico - Luna
- D. Losa - Tejado
- E. Camino - Cubierta

33. *-----* www.riolearning.com*

En el grupo de palabras existe una que no forma parte de la serie. Averigüe cual:

- A. eteugju
- B. pplea
- C. lgfbroioa
- D. troneti
- E. lupma

34. *-----*-----*-----* www.riolearning.com *

Señale el antónimo correcto de la siguiente palabra:

Inquieto

- A. Seguro
- B. Ninguna
- C. Tranquilo
- D. Parado
- E. Feliz

35. *-----*-----*-----* www.riolearning.com *

Los pandilleros se abalanzaron contra su víctima para sustraerle todas sus pertenencias.

- A. desgravarle
- B. reintegrarle
- C. ururparle
- D. espolearle
- E. expoliarle

36. *-----*-----*-----* www.riolearning.com *

Elegir dos palabras que completen la analogía:

..... es a guisante como cáscara es a

- A. Verde - Nuez
- B. Verde - Crujir
- C. Verde - Corteza
- D. Vaina - Crujir
- E. Vaine - Nuez

37. *-----*-----*-----* www.riolearning.com *

Señale el antónimo correcto de la siguiente palabra:

Gordo

- A. Flaco
- B. Leve
- C. Estrecho
- D. Ninguna
- E. Ligero

38. *-----*-----*-----* www.riolearning.com *

Busque la palabra diferente dentro del grupo de palabras enlistadas. Existen 4 palabras que se parecen y solo 1 diferente.

- A. Cesta
- B. Cubo
- C. Cisterna
- D. Maleta
- E. Bolsa

39. *-----*

Elegir dos palabras que completen la analogía:

..... es a comer como discoteca es a

- A. Hambre - Música
- B. Familia - Amistad
- C. Mesa - Baile
- D. Gastrónomo - Danza
- E. Pan - Oscuridad

40. *-----*

Elegir dos palabras que completen la analogía:

..... es a misnitra como teniente coronel es a

- A. Jefe de Estado - Ministro
- B. Presidente del Gobierno - General
- C. Juez - Magisterio
- D. Secretario de Estado - Coronel
- E. Funcionario - Magistrado

41. *-----*

Busque la palabra diferente dentro del grupo de palabras enlistadas. Existen 4 palabras que se parecen y solo 1 diferente.

- A. Ultraje
- B. Afrenta
- C. Agravio
- D. Castigo
- E. Ofensa

42. *-----*

Señale el antónimo correcto de la siguiente palabra:

Enfermo

- A. Vivo
- B. Perenne
- C. Delgado
- D. Sano
- E. Achacoso

43. *-----*

Entre el grupo de palabras, escoja aquella palabra cuya función gramatical se distinga claramente de las otras 4.

- A. Pero
- B. So
- C. Ya
- D. Ni
- E. Y

52. *-----* www.riolearning.com*

Entre el grupo de palabras, escoja aquella palabra cuya función gramatical se distinga claramente de las otras 4.

- A. Bastante
- B. Con
- C. A
- D. Sin
- E. De

53. *-----* www.riolearning.com*

Texto N.º 4

Somos un pueblo en busca de su expresión. Para asumir este reto, se requiere una sana actitud científica. Mientras no hagamos el diagnóstico de nuestra realidad nacional, será absurdo proponernos recetas inspiradas en uno que otro modelo extranjero. Un inventario de esa realidad cultural nos mostrará la verdadera situación, no hay que sino buscar pacientemente en la historia. Ahí tropezamos con la necesidad de dar respuesta a varias interrogantes: en primer lugar, qué ocurre con el idioma; en segundo término, por qué no somos proclives al pentanionismo con que nuestra música nativa se aparta de la europea.

Luego nos interesará aclarar cuáles son los rasgos propios de eso que se ha dado en llamar nuestro “criollismo”. Se trata, en el fondo, de buscar los rasgos de nuestra autenticidad.

En el texto leído, el autor plantea principalmente

- A. el surgimiento de la identidad cultural a través del trabajo en conjunto.
- B. la actitud científica que se debe tener para solucionar los problemas de la realidad nacional.
- C. un inventario que permita realizar solo un diagnóstico del problema.
- D. el empleo de la historia como herramienta fundamental para conocer la realidad nacional.
- E. realizar un diagnóstico de la realidad cultural para empezar a construir nuestra identidad.

54. *-----* www.riolearning.com*

Tú podrías hacer una gran novela, tienes el talento necesario.

- A. idear
- B. publicar
- C. pensar
- D. escribir
- E. comprar

73. *-----* www.riolearning.com*

Entre el grupo de palabras, escoja aquella palabra cuya función gramatical se distinga claramente de las otras 4.

- A. Cabe
- B. Bajo
- C. Duermo
- D. Estudia
- E. Lápiz

74. *-----* www.riolearning.com*

Señale el antónimo correspondiente de la siguiente palabra:

Blanco

- A. Oscuro
- B. Amarillo
- C. Lóbrego
- D. Negro
- E. Manchado

75. *-----* www.riolearning.com*

Entre el grupo de palabras, escoja aquella palabra cuya función gramatical se distinga claramente de las otras 4.

- A. Tristeza
- B. Desesperanza
- C. Odio
- D. Esperanza
- E. Alegría

76. *-----* www.riolearning.com*

Entre el grupo de palabras, escoja aquella palabra cuya función gramatical se distinga claramente de las otras 4.

- A. Color
- B. Saltar
- C. Jugar
- D. Correr
- E. Pensar

77. *-----* www.riolearning.com*

Busque la palabra diferente dentro del grupo de palabras enlistadas. Existen 4 palabras que se parecen y solo 1 diferente.

- A. Revista
- B. Catálogo
- C. Periódico
- D. Almanaque
- E. Novela

83.  www.riolearning.com
Busque la palabra diferente dentro del grupo de palabras enlistadas. Existen 4 palabras que se parecen y solo 1 diferente.

- A. Tangente
- B. Ángulo
- C. Diámetro
- D. Arista
- E. Bisectriz

84.  www.riolearning.com
Señale el antónimo correcto de la siguiente palabra:

Dormido

- A. Despierto
- B. Somnoliento
- C. Listo
- D. Diligente
- E. Tenso

85.  www.riolearning.com
Señale el antónimo correcto de la siguiente palabra:

Estático

- A. Agil
- B. Ligero
- C. Dinámico
- D. Impetuoso
- E. Enérgico

86.  www.riolearning.com
Busque la palabra diferente dentro del grupo de palabras enlistadas. Existen 4 palabras que se parecen y solo 1 diferente.

- A. Gallina
- B. Potro
- C. Pichón
- D. Cordero
- E. Ternera

87.  www.riolearning.com
.....: Conjunto de personas que tienen un mismo ejercicio, profesión o estado social.

- A. corporacion
- B. gremio
- C. asociacion
- D. caterva
- E. camara

RAZONAMIENTO VERBAL**Answer Section****MULTIPLE CHOICE**

- | | |
|------------|--------|
| 1. ANS: E | PTS: 1 |
| 2. ANS: E | PTS: 1 |
| 3. ANS: C | PTS: 1 |
| 4. ANS: D | PTS: 1 |
| 5. ANS: C | PTS: 1 |
| 6. ANS: D | PTS: 1 |
| 7. ANS: A | PTS: 1 |
| 8. ANS: A | PTS: 1 |
| 9. ANS: C | PTS: 1 |
| 10. ANS: B | PTS: 1 |
| 11. ANS: C | PTS: 1 |
| 12. ANS: D | PTS: 1 |
| 13. ANS: D | PTS: 1 |
| 14. ANS: A | PTS: 1 |
| 15. ANS: C | PTS: 1 |
| 16. ANS: E | PTS: 1 |
| 17. ANS: E | |

- A. Grabancho
- B. Lenteja
- C. Alubia
- D. Arroz
- E. Silla

PTS: 1

- | | |
|------------|--------|
| 18. ANS: A | PTS: 1 |
| 19. ANS: A | PTS: 1 |
| 20. ANS: D | PTS: 1 |
| 21. ANS: E | PTS: 1 |
| 22. ANS: B | PTS: 1 |
| 23. ANS: D | |

- A. Perro
- B. Gato
- C. Mesa
- D. Canario
- E. Loro

PTS: 1

- | | |
|------------|--------|
| 24. ANS: C | PTS: 1 |
| 25. ANS: C | PTS: 1 |
| 26. ANS: E | PTS: 1 |
| 27. ANS: D | PTS: 1 |

28. ANS: C PTS: 1

29. ANS: C PTS: 1

30. ANS: B PTS: 1

31. ANS: D PTS: 1

32. ANS: D PTS: 1

33. ANS: A
A. Bolígrafo
B. Juguete
C. Pluma
D. Tintero
E. Papel

PTS: 1

34. ANS: C PTS: 1

35. ANS: B PTS: 1

36. ANS: E PTS: 1

37. ANS: A PTS: 1

38. ANS: C PTS: 1

39. ANS: C PTS: 1

40. ANS: D PTS: 1

41. ANS: D PTS: 1

42. ANS: D PTS: 1

43. ANS: B PTS: 1

44. ANS: B PTS: 1

45. ANS: D PTS: 1

46. ANS: D PTS: 1

47. ANS: E PTS: 1

48. ANS: E PTS: 1

49. ANS: E PTS: 1

50. ANS: E PTS: 1

51. ANS: D PTS: 1

52. ANS: A PTS: 1

53. ANS: E PTS: 1

54. ANS: D PTS: 1

55. ANS: A PTS: 1

56. ANS: B PTS: 1

57. ANS: D PTS: 1

58. ANS: C PTS: 1

59. ANS: B PTS: 1

60. ANS: B PTS: 1

61. ANS: B PTS: 1

62. ANS: E PTS: 1

63. ANS: C PTS: 1

64. ANS: E PTS: 1

65. ANS: D PTS: 1

66. ANS: E
A. Lira
B. Padre
C. Madre
D. Abuelo
E. Tía

PTS: 1

- | | |
|------------|--------|
| 67. ANS: E | PTS: 1 |
| 68. ANS: C | PTS: 1 |
| 69. ANS: A | PTS: 1 |
| 70. ANS: C | PTS: 1 |
| 71. ANS: E | PTS: 1 |
| 72. ANS: C | PTS: 1 |
| 73. ANS: E | PTS: 1 |
| 74. ANS: D | PTS: 1 |
| 75. ANS: C | PTS: 1 |
| 76. ANS: A | PTS: 1 |
| 77. ANS: D | PTS: 1 |
| 78. ANS: B | PTS: 1 |
| 79. ANS: D | PTS: 1 |
| 80. ANS: A | |

- A. Viernes
B. Calor
C. Julio
D. Lunes
E. Agosto

PTS: 1

- | | |
|------------|--------|
| 81. ANS: B | PTS: 1 |
| 82. ANS: C | PTS: 1 |
| 83. ANS: B | PTS: 1 |
| 84. ANS: A | PTS: 1 |
| 85. ANS: C | PTS: 1 |
| 86. ANS: A | PTS: 1 |
| 87. ANS: B | PTS: 1 |
| 88. ANS: C | |

- A. Antes
B. Albañil
C. Despues
D. Pronto
E. Tarde

PTS: 1

- | | |
|------------|--------|
| 89. ANS: B | PTS: 1 |
| 90. ANS: B | PTS: 1 |
| 91. ANS: E | PTS: 1 |

92. ANS: C PTS: 1

93. ANS: A PTS: 1

94. ANS: D
- A. Sargento
 - B. Coronel
 - C. Teniente
 - D. Frio
 - E. Cabo

PTS: 1

95. ANS: C PTS: 1

96. ANS: A PTS: 1

97. ANS: A PTS: 1

98. ANS: D PTS: 1

99. ANS: E PTS: 1

100. ANS: C PTS: 1

Anexo

TAE20_001_001 ID:A

Modelo de Examen de Acceso a la Educación Superior

TAE20_001_001 ID: A

www.riolearning.com

¿qué falta?

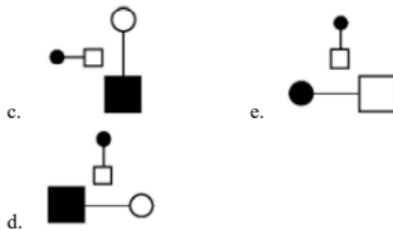
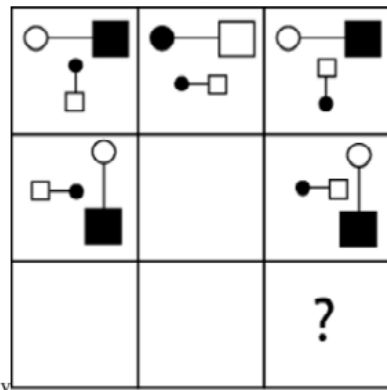

En la parte superior derecha del documento se muestra un código que indica el tipo de examen, número de preguntas y el ID del TEST (se cuenta con cuatro A, B, C, D)

Esta información te permitirá buscar el solucionario.

El solucionario lo puedes encontrar en nuestras redes sociales o en la página www.multimevi.com en la sección DESCARGAS

Aula virtual

www.riolearning.com



Ejercicios Acceso a la Educación Superior tiene licencia [CC BY-NC 4.0](https://creativecommons.org/licenses/by-nc/4.0/) © 2 por EdFr@MeVi



Forma

Test Version

--	--	--	--	--	--	--	--	--	--	--

Nombre: _____

Asignatura: _____

Fecha: _____

- A
- B
- C
- D

Cédula - Código

0	<input type="radio"/>	0	<input type="radio"/>	0	<input type="radio"/>	0	<input type="radio"/>	0	<input type="radio"/>	0	<input type="radio"/>	0	<input type="radio"/>	0	<input type="radio"/>	0	<input type="radio"/>	0	<input type="radio"/>	0	<input type="radio"/>
1	<input type="radio"/>	1	<input type="radio"/>	1	<input type="radio"/>	1	<input type="radio"/>	1	<input type="radio"/>	1	<input type="radio"/>	1	<input type="radio"/>	1	<input type="radio"/>	1	<input type="radio"/>	1	<input type="radio"/>	1	<input type="radio"/>
2	<input type="radio"/>	2	<input type="radio"/>	2	<input type="radio"/>	2	<input type="radio"/>	2	<input type="radio"/>	2	<input type="radio"/>	2	<input type="radio"/>	2	<input type="radio"/>	2	<input type="radio"/>	2	<input type="radio"/>	2	<input type="radio"/>
3	<input type="radio"/>	3	<input type="radio"/>	3	<input type="radio"/>	3	<input type="radio"/>	3	<input type="radio"/>	3	<input type="radio"/>	3	<input type="radio"/>	3	<input type="radio"/>	3	<input type="radio"/>	3	<input type="radio"/>	3	<input type="radio"/>
4	<input type="radio"/>	4	<input type="radio"/>	4	<input type="radio"/>	4	<input type="radio"/>	4	<input type="radio"/>	4	<input type="radio"/>	4	<input type="radio"/>	4	<input type="radio"/>	4	<input type="radio"/>	4	<input type="radio"/>	4	<input type="radio"/>
5	<input type="radio"/>	5	<input type="radio"/>	5	<input type="radio"/>	5	<input type="radio"/>	5	<input type="radio"/>	5	<input type="radio"/>	5	<input type="radio"/>	5	<input type="radio"/>	5	<input type="radio"/>	5	<input type="radio"/>	5	<input type="radio"/>
6	<input type="radio"/>	6	<input type="radio"/>	6	<input type="radio"/>	6	<input type="radio"/>	6	<input type="radio"/>	6	<input type="radio"/>	6	<input type="radio"/>	6	<input type="radio"/>	6	<input type="radio"/>	6	<input type="radio"/>	6	<input type="radio"/>
7	<input type="radio"/>	7	<input type="radio"/>	7	<input type="radio"/>	7	<input type="radio"/>	7	<input type="radio"/>	7	<input type="radio"/>	7	<input type="radio"/>	7	<input type="radio"/>	7	<input type="radio"/>	7	<input type="radio"/>	7	<input type="radio"/>
8	<input type="radio"/>	8	<input type="radio"/>	8	<input type="radio"/>	8	<input type="radio"/>	8	<input type="radio"/>	8	<input type="radio"/>	8	<input type="radio"/>	8	<input type="radio"/>	8	<input type="radio"/>	8	<input type="radio"/>	8	<input type="radio"/>
9	<input type="radio"/>	9	<input type="radio"/>	9	<input type="radio"/>	9	<input type="radio"/>	9	<input type="radio"/>	9	<input type="radio"/>	9	<input type="radio"/>	9	<input type="radio"/>	9	<input type="radio"/>	9	<input type="radio"/>	9	<input type="radio"/>

- Utilice lápiz para marcar la respuesta.
- Marque un círculo completo
- Borre completamente el círculo para marcar una nueva respuesta

Ejemplo

A B C D E

Calificación

1	A <input type="radio"/>	B <input type="radio"/>	C <input type="radio"/>	D <input type="radio"/>	E <input type="radio"/>	21	A <input type="radio"/>	B <input type="radio"/>	C <input type="radio"/>	D <input type="radio"/>	E <input type="radio"/>	41	A <input type="radio"/>	B <input type="radio"/>	C <input type="radio"/>	D <input type="radio"/>	E <input type="radio"/>	61	A <input type="radio"/>	B <input type="radio"/>	C <input type="radio"/>	D <input type="radio"/>	E <input type="radio"/>	81	A <input type="radio"/>	B <input type="radio"/>	C <input type="radio"/>	D <input type="radio"/>	E <input type="radio"/>
2	A <input type="radio"/>	B <input type="radio"/>	C <input type="radio"/>	D <input type="radio"/>	E <input type="radio"/>	22	A <input type="radio"/>	B <input type="radio"/>	C <input type="radio"/>	D <input type="radio"/>	E <input type="radio"/>	42	A <input type="radio"/>	B <input type="radio"/>	C <input type="radio"/>	D <input type="radio"/>	E <input type="radio"/>	62	A <input type="radio"/>	B <input type="radio"/>	C <input type="radio"/>	D <input type="radio"/>	E <input type="radio"/>	82	A <input type="radio"/>	B <input type="radio"/>	C <input type="radio"/>	D <input type="radio"/>	E <input type="radio"/>
3	A <input type="radio"/>	B <input type="radio"/>	C <input type="radio"/>	D <input type="radio"/>	E <input type="radio"/>	23	A <input type="radio"/>	B <input type="radio"/>	C <input type="radio"/>	D <input type="radio"/>	E <input type="radio"/>	43	A <input type="radio"/>	B <input type="radio"/>	C <input type="radio"/>	D <input type="radio"/>	E <input type="radio"/>	63	A <input type="radio"/>	B <input type="radio"/>	C <input type="radio"/>	D <input type="radio"/>	E <input type="radio"/>	83	A <input type="radio"/>	B <input type="radio"/>	C <input type="radio"/>	D <input type="radio"/>	E <input type="radio"/>
4	A <input type="radio"/>	B <input type="radio"/>	C <input type="radio"/>	D <input type="radio"/>	E <input type="radio"/>	24	A <input type="radio"/>	B <input type="radio"/>	C <input type="radio"/>	D <input type="radio"/>	E <input type="radio"/>	44	A <input type="radio"/>	B <input type="radio"/>	C <input type="radio"/>	D <input type="radio"/>	E <input type="radio"/>	64	A <input type="radio"/>	B <input type="radio"/>	C <input type="radio"/>	D <input type="radio"/>	E <input type="radio"/>	84	A <input type="radio"/>	B <input type="radio"/>	C <input type="radio"/>	D <input type="radio"/>	E <input type="radio"/>
5	A <input type="radio"/>	B <input type="radio"/>	C <input type="radio"/>	D <input type="radio"/>	E <input type="radio"/>	25	A <input type="radio"/>	B <input type="radio"/>	C <input type="radio"/>	D <input type="radio"/>	E <input type="radio"/>	45	A <input type="radio"/>	B <input type="radio"/>	C <input type="radio"/>	D <input type="radio"/>	E <input type="radio"/>	65	A <input type="radio"/>	B <input type="radio"/>	C <input type="radio"/>	D <input type="radio"/>	E <input type="radio"/>	85	A <input type="radio"/>	B <input type="radio"/>	C <input type="radio"/>	D <input type="radio"/>	E <input type="radio"/>
6	A <input type="radio"/>	B <input type="radio"/>	C <input type="radio"/>	D <input type="radio"/>	E <input type="radio"/>	26	A <input type="radio"/>	B <input type="radio"/>	C <input type="radio"/>	D <input type="radio"/>	E <input type="radio"/>	46	A <input type="radio"/>	B <input type="radio"/>	C <input type="radio"/>	D <input type="radio"/>	E <input type="radio"/>	66	A <input type="radio"/>	B <input type="radio"/>	C <input type="radio"/>	D <input type="radio"/>	E <input type="radio"/>	86	A <input type="radio"/>	B <input type="radio"/>	C <input type="radio"/>	D <input type="radio"/>	E <input type="radio"/>
7	A <input type="radio"/>	B <input type="radio"/>	C <input type="radio"/>	D <input type="radio"/>	E <input type="radio"/>	27	A <input type="radio"/>	B <input type="radio"/>	C <input type="radio"/>	D <input type="radio"/>	E <input type="radio"/>	47	A <input type="radio"/>	B <input type="radio"/>	C <input type="radio"/>	D <input type="radio"/>	E <input type="radio"/>	67	A <input type="radio"/>	B <input type="radio"/>	C <input type="radio"/>	D <input type="radio"/>	E <input type="radio"/>	87	A <input type="radio"/>	B <input type="radio"/>	C <input type="radio"/>	D <input type="radio"/>	E <input type="radio"/>
8	A <input type="radio"/>	B <input type="radio"/>	C <input type="radio"/>	D <input type="radio"/>	E <input type="radio"/>	28	A <input type="radio"/>	B <input type="radio"/>	C <input type="radio"/>	D <input type="radio"/>	E <input type="radio"/>	48	A <input type="radio"/>	B <input type="radio"/>	C <input type="radio"/>	D <input type="radio"/>	E <input type="radio"/>	68	A <input type="radio"/>	B <input type="radio"/>	C <input type="radio"/>	D <input type="radio"/>	E <input type="radio"/>	88	A <input type="radio"/>	B <input type="radio"/>	C <input type="radio"/>	D <input type="radio"/>	E <input type="radio"/>
9	A <input type="radio"/>	B <input type="radio"/>	C <input type="radio"/>	D <input type="radio"/>	E <input type="radio"/>	29	A <input type="radio"/>	B <input type="radio"/>	C <input type="radio"/>	D <input type="radio"/>	E <input type="radio"/>	49	A <input type="radio"/>	B <input type="radio"/>	C <input type="radio"/>	D <input type="radio"/>	E <input type="radio"/>	69	A <input type="radio"/>	B <input type="radio"/>	C <input type="radio"/>	D <input type="radio"/>	E <input type="radio"/>	89	A <input type="radio"/>	B <input type="radio"/>	C <input type="radio"/>	D <input type="radio"/>	E <input type="radio"/>
10	A <input type="radio"/>	B <input type="radio"/>	C <input type="radio"/>	D <input type="radio"/>	E <input type="radio"/>	30	A <input type="radio"/>	B <input type="radio"/>	C <input type="radio"/>	D <input type="radio"/>	E <input type="radio"/>	50	A <input type="radio"/>	B <input type="radio"/>	C <input type="radio"/>	D <input type="radio"/>	E <input type="radio"/>	70	A <input type="radio"/>	B <input type="radio"/>	C <input type="radio"/>	D <input type="radio"/>	E <input type="radio"/>	90	A <input type="radio"/>	B <input type="radio"/>	C <input type="radio"/>	D <input type="radio"/>	E <input type="radio"/>
11	A <input type="radio"/>	B <input type="radio"/>	C <input type="radio"/>	D <input type="radio"/>	E <input type="radio"/>	31	A <input type="radio"/>	B <input type="radio"/>	C <input type="radio"/>	D <input type="radio"/>	E <input type="radio"/>	51	A <input type="radio"/>	B <input type="radio"/>	C <input type="radio"/>	D <input type="radio"/>	E <input type="radio"/>	71	A <input type="radio"/>	B <input type="radio"/>	C <input type="radio"/>	D <input type="radio"/>	E <input type="radio"/>	91	A <input type="radio"/>	B <input type="radio"/>	C <input type="radio"/>	D <input type="radio"/>	E <input type="radio"/>
12	A <input type="radio"/>	B <input type="radio"/>	C <input type="radio"/>	D <input type="radio"/>	E <input type="radio"/>	32	A <input type="radio"/>	B <input type="radio"/>	C <input type="radio"/>	D <input type="radio"/>	E <input type="radio"/>	52	A <input type="radio"/>	B <input type="radio"/>	C <input type="radio"/>	D <input type="radio"/>	E <input type="radio"/>	72	A <input type="radio"/>	B <input type="radio"/>	C <input type="radio"/>	D <input type="radio"/>	E <input type="radio"/>	92	A <input type="radio"/>	B <input type="radio"/>	C <input type="radio"/>	D <input type="radio"/>	E <input type="radio"/>
13	A <input type="radio"/>	B <input type="radio"/>	C <input type="radio"/>	D <input type="radio"/>	E <input type="radio"/>	33	A <input type="radio"/>	B <input type="radio"/>	C <input type="radio"/>	D <input type="radio"/>	E <input type="radio"/>	53	A <input type="radio"/>	B <input type="radio"/>	C <input type="radio"/>	D <input type="radio"/>	E <input type="radio"/>	73	A <input type="radio"/>	B <input type="radio"/>	C <input type="radio"/>	D <input type="radio"/>	E <input type="radio"/>	93	A <input type="radio"/>	B <input type="radio"/>	C <input type="radio"/>	D <input type="radio"/>	E <input type="radio"/>
14	A <input type="radio"/>	B <input type="radio"/>	C <input type="radio"/>	D <input type="radio"/>	E <input type="radio"/>	34	A <input type="radio"/>	B <input type="radio"/>	C <input type="radio"/>	D <input type="radio"/>	E <input type="radio"/>	54	A <input type="radio"/>	B <input type="radio"/>	C <input type="radio"/>	D <input type="radio"/>	E <input type="radio"/>	74	A <input type="radio"/>	B <input type="radio"/>	C <input type="radio"/>	D <input type="radio"/>	E <input type="radio"/>	94	A <input type="radio"/>	B <input type="radio"/>	C <input type="radio"/>	D <input type="radio"/>	E <input type="radio"/>
15	A <input type="radio"/>	B <input type="radio"/>	C <input type="radio"/>	D <input type="radio"/>	E <input type="radio"/>	35	A <input type="radio"/>	B <input type="radio"/>	C <input type="radio"/>	D <input type="radio"/>	E <input type="radio"/>	55	A <input type="radio"/>	B <input type="radio"/>	C <input type="radio"/>	D <input type="radio"/>	E <input type="radio"/>	75	A <input type="radio"/>	B <input type="radio"/>	C <input type="radio"/>	D <input type="radio"/>	E <input type="radio"/>	95	A <input type="radio"/>	B <input type="radio"/>	C <input type="radio"/>	D <input type="radio"/>	E <input type="radio"/>
16	A <input type="radio"/>	B <input type="radio"/>	C <input type="radio"/>	D <input type="radio"/>	E <input type="radio"/>	36	A <input type="radio"/>	B <input type="radio"/>	C <input type="radio"/>	D <input type="radio"/>	E <input type="radio"/>	56	A <input type="radio"/>	B <input type="radio"/>	C <input type="radio"/>	D <input type="radio"/>	E <input type="radio"/>	76	A <input type="radio"/>	B <input type="radio"/>	C <input type="radio"/>	D <input type="radio"/>	E <input type="radio"/>	96	A <input type="radio"/>	B <input type="radio"/>	C <input type="radio"/>	D <input type="radio"/>	E <input type="radio"/>
17	A <input type="radio"/>	B <input type="radio"/>	C <input type="radio"/>	D <input type="radio"/>	E <input type="radio"/>	37	A <input type="radio"/>	B <input type="radio"/>	C <input type="radio"/>	D <input type="radio"/>	E <input type="radio"/>	57	A <input type="radio"/>	B <input type="radio"/>	C <input type="radio"/>	D <input type="radio"/>	E <input type="radio"/>	77	A <input type="radio"/>	B <input type="radio"/>	C <input type="radio"/>	D <input type="radio"/>	E <input type="radio"/>	97	A <input type="radio"/>	B <input type="radio"/>	C <input type="radio"/>	D <input type="radio"/>	E <input type="radio"/>
18	A <input type="radio"/>	B <input type="radio"/>	C <input type="radio"/>	D <input type="radio"/>	E <input type="radio"/>	38	A <input type="radio"/>	B <input type="radio"/>	C <input type="radio"/>	D <input type="radio"/>	E <input type="radio"/>	58	A <input type="radio"/>	B <input type="radio"/>	C <input type="radio"/>	D <input type="radio"/>	E <input type="radio"/>	78	A <input type="radio"/>	B <input type="radio"/>	C <input type="radio"/>	D <input type="radio"/>	E <input type="radio"/>	98	A <input type="radio"/>	B <input type="radio"/>	C <input type="radio"/>	D <input type="radio"/>	E <input type="radio"/>
19	A <input type="radio"/>	B <input type="radio"/>	C <input type="radio"/>	D <input type="radio"/>	E <input type="radio"/>	39	A <input type="radio"/>	B <input type="radio"/>	C <input type="radio"/>	D <input type="radio"/>	E <input type="radio"/>	59	A <input type="radio"/>	B <input type="radio"/>	C <input type="radio"/>	D <input type="radio"/>	E <input type="radio"/>	79	A <input type="radio"/>	B <input type="radio"/>	C <input type="radio"/>	D <input type="radio"/>	E <input type="radio"/>	99	A <input type="radio"/>	B <input type="radio"/>	C <input type="radio"/>	D <input type="radio"/>	E <input type="radio"/>
20	A <input type="radio"/>	B <input type="radio"/>	C <input type="radio"/>	D <input type="radio"/>	E <input type="radio"/>	40	A <input type="radio"/>	B <input type="radio"/>	C <input type="radio"/>	D <input type="radio"/>	E <input type="radio"/>	60	A <input type="radio"/>	B <input type="radio"/>	C <input type="radio"/>	D <input type="radio"/>	E <input type="radio"/>	80	A <input type="radio"/>	B <input type="radio"/>	C <input type="radio"/>	D <input type="radio"/>	E <input type="radio"/>	100	A <input type="radio"/>	B <input type="radio"/>	C <input type="radio"/>	D <input type="radio"/>	E <input type="radio"/>



ENLACE	DETALLE	QR
http://www.multimevi.com/	Página web MULTIMEVI, donde encontrarás noticias y recursos	
https://t.me/+Klr3YaM42_ZhZTIx	Grupo de apoyo en TELEGRAM	
https://chat.whatsapp.com/IQuCCcZjtLjIkLfgzXo68Y	<u>GRUPO DE WHATSAPP</u>	
https://whatsapp.com/channel/0029VaBB2zQHwXb5Vhn9Yw1W	Canal de noticias WhatsApp	
https://www.facebook.com/multimevi.ec/	Perfil de facebook	
https://www.facebook.com/groups/multimevi	Grupo FULL Rectivos	
https://www.tiktok.com/@multimevi	Canal de TIK TOK	
https://www.instagram.com/multimevi.ec/	Canal de Instagram	
https://twitter.com/multimevi	Red X	

Modelo Z

Plataforma MOODLE

 www.riolearning.com

Página Web

www.multimevi.com



Redes Sociales



Procesos



ACCESO a la Educación Superior
SENESCYT

QUIERO SER MAESTRO
Ministerio de Educación