



Razonamiento Verbal

Preguntas modelo
examen de acceso a la educación superior

Modelo **F**

Ejercicios

RAZONAMIENTO VERBAL

Opción Múltiple

Elige la opción que complete mejor el enunciado o que responda mejor a la pregunta.

1. *-----* www.riolearning.com*

Elegir dos palabras que completen la analogía:

..... es a creíble como probable es a

- A. Verosímil - Posible
- B. Sincero - Dubitativo
- C. Realizable - Posible
- D. Incierto - Hipotético
- E. Improbable - Increíble

2. *-----* www.riolearning.com*

Señale el antónimo correcto de la siguiente palabra:

Presunción

- A. Humildad
- B. Ninguna
- C. Infamia
- D. Pobreza
- E. Cortedad

3. *-----* www.riolearning.com*

Busque la palabra diferente dentro del grupo de palabras enlistadas. Existen 4 palabras que se parecen y solo 1 diferente.

- A. Pastel
- B. Canela
- C. Vainilla
- D. Cacao
- E. Menta

4. *-----* www.riolearning.com*

Entre el grupo de palabras, escoja aquella palabra cuya función gramatical se distinga claramente de las otras 4.

- A. Sobre
- B. Pues
- C. Hacia
- D. En
- E. Entre

5. *-----* www.riolearning.com*

Entre el grupo de palabras, escoja aquella palabra cuya función gramatical se distinga claramente de las otras 4.

- A. Cuales
- B. Que
- C. Cual
- D. Quienes
- E. Acaso

6. *-----* www.riolearning.com*

Entre el grupo de palabras, escoja aquella palabra cuya función gramatical se distinga claramente de las otras 4.

- A. Cinco
- B. Cuatro
- C. Tres
- D. Unos
- E. Dos

7. *-----* www.riolearning.com*

Busque la palabra diferente dentro del grupo de palabras enlistadas. Existen 4 palabras que se parecen y solo 1 diferente.

- A. Betún
- B. Alquitrán
- C. Resina
- D. Asfalto
- E. Brea

8. *-----* www.riolearning.com*

Entre el grupo de palabras, escoja aquella palabra cuya función gramatical se distinga claramente de las otras 4.

- A. Desesperanza
- B. Esperanza
- C. Alegría
- D. Odio
- E. Tristeza

9. *-----* www.riolearning.com*

Señale el antónimo correspondiente de la siguiente palabra:

Blanco

- A. Oscuro
- B. Amarrillo
- C. Manchado
- D. Lóbrego
- E. Negro

10. *-----*-----*-----* www.riolearning.com *

En el grupo de palabras existe una que no forma parte de la serie. Averigüe cual:

- A. nsleu
- B. aolrc
- C. tosgoa
- D. lioju
- E. serevin

11. *-----*-----*-----* www.riolearning.com *

Elegir dos palabras que completen la analogía:

..... es a pan como almendra es a

- A. Harina - Avellna
- B. Harina - Turrón
- C. Bollo - Turrón
- D. Bocadillo - Árbol
- E. Bollo - Árbol

12. *-----*-----*-----* www.riolearning.com *

Señale el antónimo correcto de la siguiente palabra:

Alto

- A. Bajo
- B. Hundido
- C. Elevado
- D. Humilde
- E. Crecido

13. *-----*-----*-----* www.riolearning.com *

Elegir dos palabras que completen la analogía:

..... es a hombre como femenino es a

- A. Masculino - Mujer
- B. Varón - Hembra
- C. Muchacho - Muchacha
- D. Macho - Hembra
- E. Masculino - Feminoide

14. *-----*-----*-----* www.riolearning.com *

Busque la palabra diferente dentro del grupo de palabras enlistadas. Existen 4 palabras que se parecen y solo 1 diferente.

- A. Rodilla
- B. Codo
- C. Muñeca
- D. Talón
- E. Brazo

35. *-----* www.riolearning.com *

Entre el grupo de palabras, escoja aquella palabra cuya función gramatical se distinga claramente de las otras 4.

- A. Bastante
- B. De
- C. A
- D. Sin
- E. Con

36. *-----* www.riolearning.com *

Señale el antónimo correcto de la siguiente palabra:

Estático

- A. Enérgico
- B. Ligero
- C. Dinámico
- D. Impetuoso
- E. Agil

37. *-----* www.riolearning.com *

Texto N.º 4

Somos un pueblo en busca de su expresión. Para asumir este reto, se requiere una sana actitud científica. Mientras no hagamos el diagnóstico de nuestra realidad nacional, será absurdo proponernos recetas inspiradas en uno que otro modelo extranjero. Un inventario de esa realidad cultural nos mostrará la verdadera situación, no hay que sino buscar pacientemente en la historia. Ahí tropezamos con la necesidad de dar respuesta a varias interrogantes: en primer lugar, qué ocurre con el idioma; en segundo término, por qué no somos proclives al pentanonismo con que nuestra música nativa se aparta de la europea.

Luego nos interesará aclarar cuáles son los rasgos propios de eso que se ha dado en llamar nuestro “criollismo”. Se trata, en el fondo, de buscar los rasgos de nuestra autenticidad.

En el texto leído, el autor plantea principalmente

- A. la actitud científica que se debe tener para solucionar los problemas de la realidad nacional.
- B. el empleo de la historia como herramienta fundamental para conocer la realidad nacional.
- C. realizar un diagnóstico de la realidad cultural para empezar a construir nuestra identidad.
- D. el surgimiento de la identidad cultural a través del trabajo en conjunto.
- E. un inventario que permita realizar solo un diagnóstico del problema.

42. *-----*

Conectores Lógicos

Un ecosistema es un sistema ecológico,, una entidad circunscrita en el tiempo el espacio que incluye no solo los organismos que en ella habitan también las condiciones físicas.

- A. por ende - o - así mismo
- B. asimismo - o - pues
- C. o sea - asimismo - si no
- D. vale decir - pero - si no
- E. es decir - y - sino

43. *-----*

Analogías.

DEIDAD : VENUS ::

- A. hipocampo : pez
- B. religión : judaísmo
- C. leyenda : cuento
- D. cometa : astro
- E. Hermes : divinidad

44. *-----*

En el grupo de palabras existe una que no forma parte de la serie. Averigüe cual:

- A. tgoa
- B. orlo
- C. iorcnaa
- D. rrope
- E. smea

45. *-----*

Señale el antónimo correcto de la siguiente palabra:

Bajar

- A. Crecer
- B. Ninguna
- C. Subir
- D. Preparar
- E. Hundir

46. *-----* www.riolearning.com*

Busque la palabra diferente dentro del grupo de palabras enlistadas. Existen 4 palabras que se parecen y solo 1 diferente.

- A. Afrenta
- B. Castigo
- C. Ultraje
- D. Agravio
- E. Ofensa

47. *-----* www.riolearning.com*

Hay serias dudas respecto a la imparcialidad con la que se desarrolla el juicio contra los acusados de corrupción.

- A. sobriedad
- B. templanza
- C. indigencia
- D. probidad
- E. santidad

48. *-----* www.riolearning.com*

Señale el antónimo correcto de la siguiente palabra:

Ancho

- A. Ninguna
- B. Oprimido
- C. Flaco
- D. Pequeño
- E. Estrecho

49. *-----* www.riolearning.com*

Señale el antónimo correcto de la siguiente palabra:

Liso

- A. Opaco
- B. Ninguna
- C. Ondulado
- D. Montañoso
- E. Rugoso

50. *-----* www.riolearning.com*

Elegir dos palabras que completen la analogía:

..... es a periódico como pinacoteca es a

- A. Hemeroteca - Cuadro
- B. ABC - Picasso
- C. Rotatorio - Estable
- D. Diario - Cuadro
- E. El País - Pintura

65. *-----* www.riolearning.com*

Señale el antónimo correcto de la siguiente palabra:

Fecundo

- A. Apagado
- B. Ninguna de la anteriores
- C. Inmaduro
- D. Avejentado
- E. Estéril

66. *-----* www.riolearning.com*

En el grupo de palabras existe una que no forma parte de la serie. Averigüe cual:

- A. ebalou
- B. ailr
- C. dream
- D. ita
- E. rdpae

67. *-----* www.riolearning.com*

Comprensión lectora

Texto N.º 1

Cuando seamos viejos, todos estaremos arrugados: algunos nos pondremos peluca, y otros se pintarán las canas. Y no habrá ninguna diferencia entre alguien bonito y alguien feo; lo único que quedará son nuestras huellas.

Por tal razón, debemos desde ahora aprender a despegarnos de las cosas, pues todo resulta efímero en esta vida, aun más la venustez.

El autor destaca, medularmente

- A. el dilema entre lo estético y lo moral.
- B. la estulticia del egocentrismo.
- C. lo efímero que resulta la belleza.
- D. la frivolidad de las mujeres bellas.
- E. el mérito de transcender en la vida.

68. *-----* www.riolearning.com*

Busque la palabra diferente dentro del grupo de palabras enlistadas. Existen 4 palabras que se parecen y solo 1 diferente.

- A. Almanaque
- B. Novela
- C. Catálogo
- D. Revista
- E. Periódico

69. *-----* www.riolearning.com*

Busque la palabra diferente dentro del grupo de palabras enlistadas. Existen 4 palabras que se parecen y solo 1 diferente.

- A. Química
- B. Física
- C. Botánica
- D. Ciencia
- E. Astronomía

70. *-----* www.riolearning.com*

Analogías.

PACIENTE : HOSPITAL ::

- A. vendedor : tienda
- B. anciano : asilo
- C. bombero : incendio
- D. policía : comisaría
- E. facineroso : juicio

71. *-----* www.riolearning.com*

Elegir dos palabras que completen la analogía:

..... es a perro como cola es a

- A. Galgo - Animal
- B. Amo - Animal
- C. Rabo - Caballo
- D. Hueso - Rabo
- E. Mastín - Caballo

72. *-----* www.riolearning.com*

Elegir dos palabras que completen la analogía:

..... es a España como Texas es a

- A. Cataluña - Estados Unidos
- B. Portugal - Canadá
- C. Galicia - Méjico
- D. Valencia - Colorado
- E. Madrid - Nueva York

73. *-----*-----*-----* www.riolearning.com *

Elegir dos palabras que completen la analogía:

..... es a libro como nombre es a

- A. Materia - Objeto
- B. Título - Persona
- C. Autor - Sustantivo
- D. Página - Apellido
- E. Papel - Idioma

74. *-----*-----*-----* www.riolearning.com *

Elegir dos palabras que completen la analogía:

..... es a cadena como cuenta es a

- A. Reloj - Perla
- B. Hierro - Collar
- C. Eslabón - Collar
- D. Eslabón - Perla
- E. Encadenar - Collar

75. *-----*-----*-----* www.riolearning.com *

En el grupo de palabras existe una que no forma parte de la serie. Averigüe cual:

- A. allis
- B. zrora
- C. jtlnaee
- D. zoanbrga
- E. bluiaa

76. *-----*-----*-----* www.riolearning.com *

Señale el antónimo correcto de la siguiente palabra:

Inquieto

- A. Seguro
- B. Ninguna
- C. Parado
- D. Tranquilo
- E. Feliz

77. *-----*-----*-----* www.riolearning.com *

Señale el antónimo correcto de la siguiente palabra:

Débil

- A. Rígido
- B. Sano
- C. Insano
- D. Duro
- E. Ninguna

96. *-----*-----*-----* www.riolearning.com *

Señale el antónimo correcto de la siguiente palabra:

Antes

- A. Ahora
- B. Futuro
- C. Mañana
- D. Ninguna
- E. Después

97. *-----*-----*-----* www.riolearning.com *

Elegir dos palabras que completen la analogía:

..... es a guisante como cáscara es a

- A. Vaine - Nuez
- B. Verde - Crujir
- C. Verde - Corteza
- D. Vaina - Crujir
- E. Verde - Nuez

98. *-----*-----*-----* www.riolearning.com *

Busque la palabra diferente dentro del grupo de palabras enlistadas. Existen 4 palabras que se parecen y solo 1 diferente.

- A. Tangente
- B. Ángulo
- C. Diámetro
- D. Arista
- E. Bisectriz

99. *-----*-----*-----* www.riolearning.com *

Jamás nos hincamos de rodillas ante la arbitrariedad, luchemos contra ella.

- A. ecuanimidad
- B. contumacia
- C. deferencia
- D. coherencia
- E. democracia

100. *-----*-----*-----* www.riolearning.com *

Señale el antónimo correcto de la siguiente palabra:

Ambiguo

- A. Ninguna
- B. Inequívoco
- C. Seguro
- D. Visible
- E. Solitario

RAZONAMIENTO VERBAL

Answer Section

MULTIPLE CHOICE

- | | |
|--------------|--------|
| 1. ANS: A | PTS: 1 |
| 2. ANS: A | PTS: 1 |
| 3. ANS: A | PTS: 1 |
| 4. ANS: B | PTS: 1 |
| 5. ANS: E | PTS: 1 |
| 6. ANS: D | PTS: 1 |
| 7. ANS: C | PTS: 1 |
| 8. ANS: D | PTS: 1 |
| 9. ANS: E | PTS: 1 |
| 10. ANS: B | |
| A. Viernes | |
| B. Calor | |
| C. Julio | |
| D. Lunes | |
| E. Agosto | |
| PTS: 1 | |
| 11. ANS: B | PTS: 1 |
| 12. ANS: A | PTS: 1 |
| 13. ANS: A | PTS: 1 |
| 14. ANS: E | PTS: 1 |
| 15. ANS: B | PTS: 1 |
| 16. ANS: D | PTS: 1 |
| 17. ANS: D | PTS: 1 |
| 18. ANS: E | PTS: 1 |
| 19. ANS: A | PTS: 1 |
| 20. ANS: D | |
| A. Bolígrafo | |
| B. Juguete | |
| C. Pluma | |
| D. Tintero | |
| E. Papel | |
| PTS: 1 | |
| 21. ANS: B | PTS: 1 |
| 22. ANS: E | PTS: 1 |
| 23. ANS: C | PTS: 1 |
| 24. ANS: D | PTS: 1 |

25. ANS: E
A. Antes
B. Albañil
C. Despues
D. Pronto
E. Tarde

PTS: 1

- | | |
|------------|--------|
| 26. ANS: B | PTS: 1 |
| 27. ANS: E | PTS: 1 |
| 28. ANS: C | PTS: 1 |
| 29. ANS: E | PTS: 1 |
| 30. ANS: B | PTS: 1 |
| 31. ANS: C | PTS: 1 |
| 32. ANS: C | PTS: 1 |
| 33. ANS: D | PTS: 1 |
| 34. ANS: B | PTS: 1 |
| 35. ANS: A | PTS: 1 |
| 36. ANS: C | PTS: 1 |
| 37. ANS: C | PTS: 1 |
| 38. ANS: B | PTS: 1 |
| 39. ANS: C | PTS: 1 |
| 40. ANS: A | PTS: 1 |
| 41. ANS: C | PTS: 1 |
| 42. ANS: E | PTS: 1 |
| 43. ANS: B | PTS: 1 |
| 44. ANS: E | |

- A. Perro
B. Gato
C. Mesa
D. Canario
E. Loro

PTS: 1

- | | |
|------------|--------|
| 45. ANS: C | PTS: 1 |
| 46. ANS: B | PTS: 1 |
| 47. ANS: D | PTS: 1 |
| 48. ANS: E | PTS: 1 |
| 49. ANS: E | PTS: 1 |
| 50. ANS: A | PTS: 1 |
| 51. ANS: C | PTS: 1 |
| 52. ANS: E | PTS: 1 |
| 53. ANS: E | PTS: 1 |
| 54. ANS: C | PTS: 1 |
| 55. ANS: E | PTS: 1 |
| 56. ANS: C | PTS: 1 |

57. ANS: E PTS: 1
58. ANS: E PTS: 1
59. ANS: C PTS: 1
60. ANS: D PTS: 1
61. ANS: E PTS: 1
62. ANS: E PTS: 1
63. ANS: D PTS: 1
64. ANS: C PTS: 1
65. ANS: E PTS: 1
66. ANS: B
A. Lira
B. Padre
C. Madre
D. Abuelo
E. Tía

PTS: 1

67. ANS: C PTS: 1
68. ANS: A PTS: 1
69. ANS: D PTS: 1
70. ANS: B PTS: 1
71. ANS: C PTS: 1
72. ANS: A PTS: 1
73. ANS: B PTS: 1
74. ANS: C PTS: 1
75. ANS: A
A. Grabanzo
B. Lenteja
C. Alubia
D. Arroz
E. Silla

PTS: 1

76. ANS: D PTS: 1
77. ANS: E PTS: 1
78. ANS: E PTS: 1
79. ANS: E PTS: 1
80. ANS: D PTS: 1
81. ANS: E PTS: 1
82. ANS: E PTS: 1
83. ANS: A PTS: 1

84. ANS: B
A. Sargento
B. Coronel
C. Teniente
D. Frio
E. Cabo

PTS: 1

- | | |
|-------------|--------|
| 85. ANS: C | PTS: 1 |
| 86. ANS: B | PTS: 1 |
| 87. ANS: C | PTS: 1 |
| 88. ANS: D | PTS: 1 |
| 89. ANS: B | PTS: 1 |
| 90. ANS: B | PTS: 1 |
| 91. ANS: B | PTS: 1 |
| 92. ANS: C | PTS: 1 |
| 93. ANS: B | PTS: 1 |
| 94. ANS: C | PTS: 1 |
| 95. ANS: D | PTS: 1 |
| 96. ANS: E | PTS: 1 |
| 97. ANS: A | PTS: 1 |
| 98. ANS: B | PTS: 1 |
| 99. ANS: A | PTS: 1 |
| 100. ANS: B | PTS: 1 |

Anexo

TAE20_001_001 ID:A

Modelo de Examen de Acceso a la Educación Superior TAE20_001_001 ID: A

www.riolcarning.com

¿qué falta?

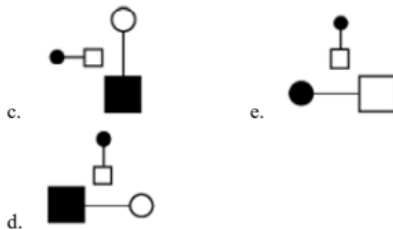
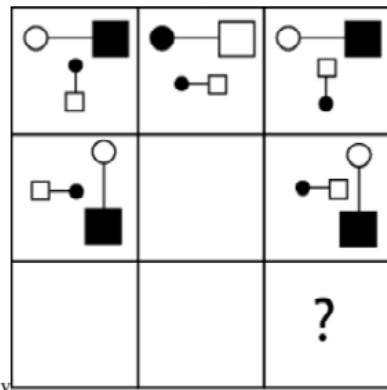

En la parte superior derecha del documento se muestra un código que indica el tipo de examen, número de preguntas y el ID del TEST (se cuenta con cuatro A, B, C, D)

Esta información te permitirá buscar el solucionario.

El solucionario lo puedes encontrar en nuestras redes sociales o en la página www.multimevi.com en la sección DESCARGAS

Aula virtual

www.riolearning.com



Ejercicios Acceso a la Educación Superior tiene licencia [CC BY-NC 4.0](https://creativecommons.org/licenses/by-nc/4.0/) © 2 por EdFr@MeVi



Forma

Test Version

Grid for Test Version

Nombre: _____

Asignatura: _____

Fecha: _____

- A B C D

Cédula - Código

Grid for Cédula - Código (0-9)

- Utilice lápiz para marcar la respuesta.
Marque un círculo completo
Borre completamente el círculo para marcar una nueva respuesta

Ejemplo

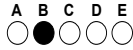

Calificación



Main grid of 100 questions (1-100) with options A-E



ENLACE	DETALLE	QR
http://www.multimevi.com/	Página web MULTIMEVI, donde encontrarás noticias y recursos	
https://t.me/+Klr3YaM42_ZhZTIx	Grupo de apoyo en TELEGRAM	
https://chat.whatsapp.com/IQuCCcZjtLjIkLfgzXo68Y	<u>GRUPO DE WHATSAPP</u>	
https://whatsapp.com/channel/0029VaBB2zQHwXb5Vhn9Yw1W	Canal de noticias WhatsApp	
https://www.facebook.com/multimevi.ec/	Perfil de facebook	
https://www.facebook.com/groups/multimevi	Grupo FULL Rectivos	
https://www.tiktok.com/@multimevi	Canal de TIK TOK	
https://www.instagram.com/multimevi.ec/	Canal de Instagram	
https://twitter.com/multimevi	Red X	

Modelo

Plataforma MOODLE

 www.riolearning.com

Página Web

www.multimevi.com



Redes Sociales

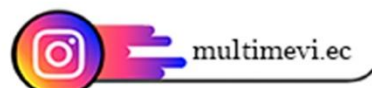

Procesos



ACCESO a la Educación Superior
SENESCYT

QUIERO SER MAESTRO
Ministerio de Educación